



# De Hoogschout te Etten-Leur

## 1 stuks Appartement Type O

### Variantenlijst bouwnummer 40

Bouwnummer : .....

Naam koper(s) : .....

Adres : .....

Postcode & Plaats : .....

Telefoonnr. : .....

E-mail : .....

#### Handleiding bij het invullen:

Op de volgende bladen zijn de standaard indelingen en varianten van de appartementen weergegeven. De nummering komt overeen met de varianten zoals weergegeven op de verkooptekeningen-varianten.

Bij het ondertekenen van de koop-/aannemingsovereenkomst verzoeken wij u vriendelijk een keuze te maken uit de verschillende varianten.

De makelaar zal uw keuze verwerken in de koop-/aannemingsovereenkomst en daarop de volledige aankooprijks baseren.

Daarnaast verzoeken wij u tevens om dit overzicht volledig in te vullen en bij ondertekening van de koop-/aannemingsovereenkomst in te leveren bij de makelaar.

Indien deze lijst na **start bouw** in het bezit is van de Nederlandse Bouw Unie, kan het voorkomen dat, in verband met de voortgang van het project, bepaalde varianten niet meer uitgevoerd kunnen worden. De sluitingsdata hiervan, worden door de Nederlandse Bouw Unie bepaald aan de hand van de voortgang van de werkzaamheden.

De vermelde bedragen zijn inclusief 21% B.T.W., eventuele wijzigingen op termijn in het B.T.W.-tarief zullen worden verrekend.

Optie	Omschrijving	Aantal	Prijs per stuk in EUR
<b>Appartement</b>			
<b>0</b>	<b>Variant</b>		
0-00	TYPE O # STANDAARD UITVOERING <input type="checkbox"/> <i>Standaard appartement conform sfeerbrochure en technische verkooptekening, er wordt geen variant gekozen.</i>	.....	0,00
0-02	TYPE O # VARIANT 1 <input type="checkbox"/> <b>LOCATIE VAN DE KEUKEN WIJZIGEN</b> <i>[Deze optie is mogelijk bij bouwnummer 40]</i> <i>Het realiseren van een alternatieve indeling appartement type O conform het principe zoals getekend als VARIANT 1 in de sfeerbrochure, op verkooptekening-varianten Type O en onderstaande omschrijving:</i> <ul style="list-style-type: none"> <li>- Het leveren en aanbrengen van (niet dragende) scheidingswanden met complete (standaard) binnendeurkozijnen zodat er een indeling ontstaat waarbij de keuken, het "eetgedeelte" van de woonkamer en het "zitgedeelte" van de woonkamer worden verplaatst. E.e.a. conform tekening.</li> <li>- De standaard installatie-punten van de keuken en de algemene standaard elektra-punten van de woonkamer/keuken worden verplaatst/aangepast.</li> <li>- Het bedrag van de keukencheque en het verrekenbedrag bij een casco oplevering van de keuken blijven gelijk aan standaard (e.e.a zoals omschreven in de verkoopbrochure).</li> <li>- Het aanpassen van de elektrische installatie, de verwarmingsinstallatie, installatie voor de gebalanceerde mechanische ventilatie met warmteterugwinning(WTW), waterinstallatie en riolering. Een en ander ter beoordeling van de installateurs.</li> <li>- De technische omschrijving van de verkoopbrochure blijft van toepassing.</li> </ul>	.....	1.400,00

# Variantenlijst



Met de ondertekening van deze variantenlijst verklaart u opdracht te hebben verstrekt voor de door u aangekruiste indelingsvariant(en).

Voor een totaal bedrag van EUR .....

Alle prijzen zijn inclusief 21% BTW.

Voor akkoord .....

.....

Bouwnummer .....

Plaats .....

Datum .....

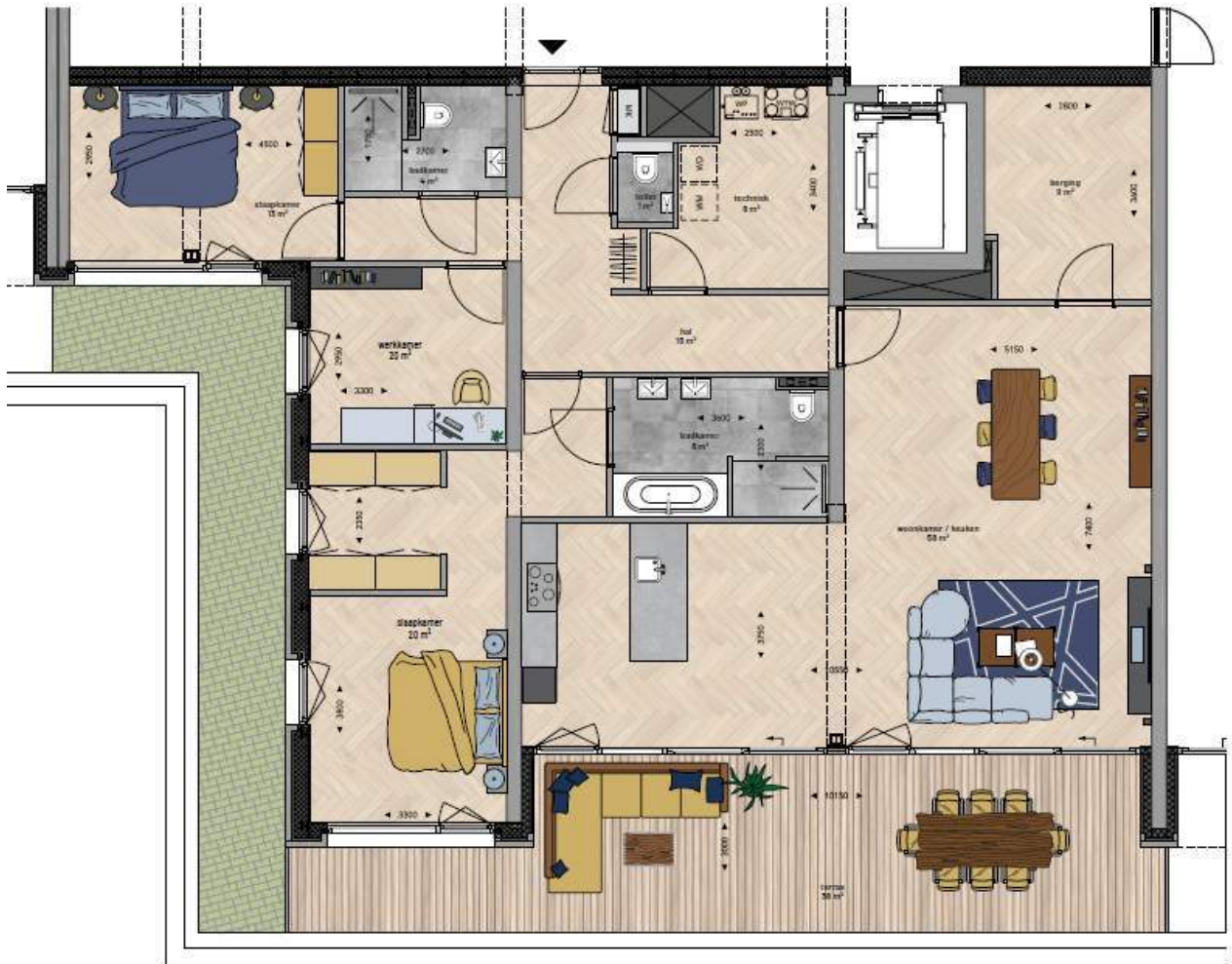

**Woningtype 0 | variant**  
 Locatie van de keuken wijzigen